VENTE OCCASION

cosnava costruzioni navali viareggio Cosnava 38 80 000 € TTC

Viale Traiano 27
00054 Fiumicino

+39 06 6522258
info@mediaship.it

DESCRIPTION

COSNAVA 38 FLY, 1982, COQUE BLEU, PONT EN TECK 2012, 2 x 260 HP IVECO, DIESEL, 2 CABINE/S, 1 SALLE/S DE BAIN, GéNéRATEUR, RADAR, PASSERELLE HYDRAULIQUE, +39 06 65 22 258/9, www.mediaship.it - CODE DE L'ANNOUNCE W82211/M - Consultez le dossier complet, le vid&#65533;o et l'essai en mer sur notre site Web MEDIA SHIP
Equipement de pont:
Passerelle, Echelle de bain.
Equipement intérieur:
Ballon d'eau chaude.
Equipement de confort:
Réfrigérateur intérieur (Electric), Glacière, Plaque vitrocéramique.

SPÉCIFICATIONS

ANNÉE 1982	LONGUEUR 11.80
LARGEUR 3.80	TIRANT D'EAU 1.00
CAPACITÉ DE CARBURANT 2000	CABINES 2
SALLES DE BAINS 1	MARQUE MOTEUR IVECO
HEURES MOTEUR 1300	PUISSANCE 2 X 260 CV

Général

Type	Constructeur	Modèle	Lieu / Visible À
moteur	cosnava costruzioni navali viareggio	Cosnava 38 fly	Italia

Dimensions/performance

Poids (T)	Capacité Réservoir (L)	Vitesse De Croisière (Nd)	Vitesse Max (Nd)
11.00	2000	14.00	20.00

Construction/Aménagements

Matériau Coque	Couleur Coque	Matériau Pont	Nb De Cabines
Mogano	Blu	Teak	2

Nb De Couchages	Nb Salles De Bain
4	1

Mécanique

Moteur	Puissance	Heures Moteur	Propulsion/transmission
IVECO	2x260CV	1300	Bronze fixed blades

Carburant
Diesel

Electricité/Air Conditionné

Chargeur De Batterie	Générateur

Equipements Navigation

GPS	Radar	Pilote Automatique	VHF
Compas De Navigation	Sondeur	Speedometre	Ancre

Cuisine/Blanchisserie/Divertissement

Micro-ondes	Réfrigérateur

Équipements De Sécurité / Divers
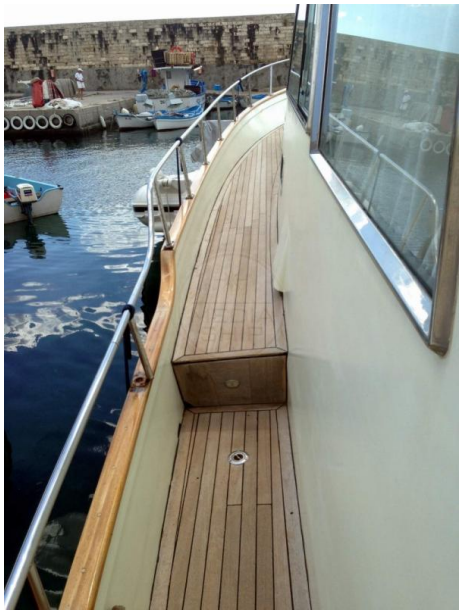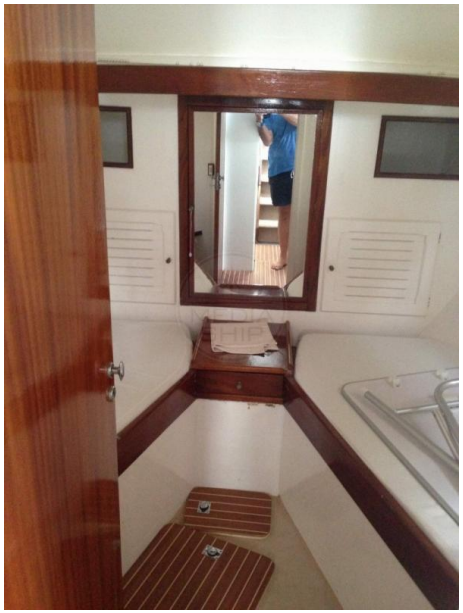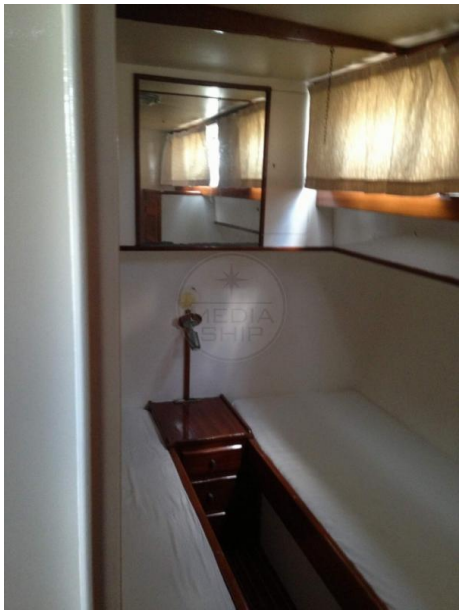
Radeau De Survie