VENTE OCCASION

riva Bravo 38

45 000 € TTC

+39 348 2809797
gm@lycam.com

DESCRIPTION

Equipement électronique de navigation:
Siège copilote, Instruments de mesure pour moteurs.
Equipement de pont:
Eau sous pression, Câble d'alimentation à quai, Douche de cockpit, Flaps hydrauliques, Défenses, Plateforme arrière, Pompe de cale automatique, Pompe de cale manuelle, Porte latérale, Prise de quai, Rollbar, Guindeau électrique, Echelle de bain, Corne.
Equipement intérieur:
Eau Chaude, Ballon d'eau chaude, Indicateur du réservoir de carburant, Indicateur de pression d'huile, Indicateur de température moteur, Prises interieures 12v, Toilettes électriques.
Divers:
Haut-parleurs, Radio AM/FM, Hi-Fi.
Equipement de confort:
Cuisine, Cuisinière, Réfrigérateur extérieur.
Sellerie et tauds:
Sellerie complète, Coussins arrieres, Coussin avant, sellerie de cockpit, Tauds de fermeture T-Top, Taud de soleil.

SPÉCIFICATIONS

ANNÉE 1982	LONGUEUR 11.68
LARGEUR 3.85	TIRANT D'EAU 0.95
CAPACITÉ DE CARBURANT 990	PASSAGERS 10
MARQUE MOTEUR Cummins VT555M	HEURES MOTEUR 1500
PUISSANCE 2 X 324 CV	

+39 348 2809797
gm@lycam.com

Général

Type	Constructeur	Modèle	Passagers
moteur	riva	Bravo 38	10

Lieu / Visible À
Mar ligure

Dimensions/performance

Poids (T)	Capacité Réservoir (L)	Vitesse De Croisière (Nd)	Vitesse Max (Nd)
10.20	990	25.00	30.00

Consommation (L/h)
80

Construction/Aménagements

Matériau Coque	Couleur Coque	Matériau Pont
Vetroresina	Bianco	Vetroresina

Mécanique

Moteur	Puissance	Heures Moteur	Carburant
Cummins VT555M	2x324CV	1500	Diesel

Electricité/Air Conditionné

Batterie Moteur	Chargeur De Batterie

Equipements Navigation

Pilote Automatique
VHF
Compas De Navigation
Sondeur
Ancre

Cuisine/Blanchisserie/Divertissement

Réfrigérateur

Équipements De Pont

Eclairage Navigation
Bimini

Équipements De Sécurité / Divers

Pompe De Cale

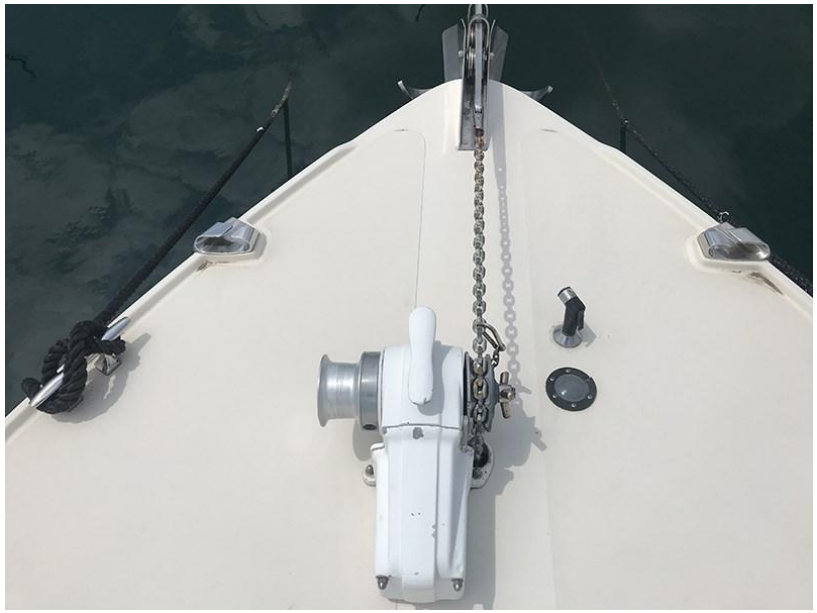

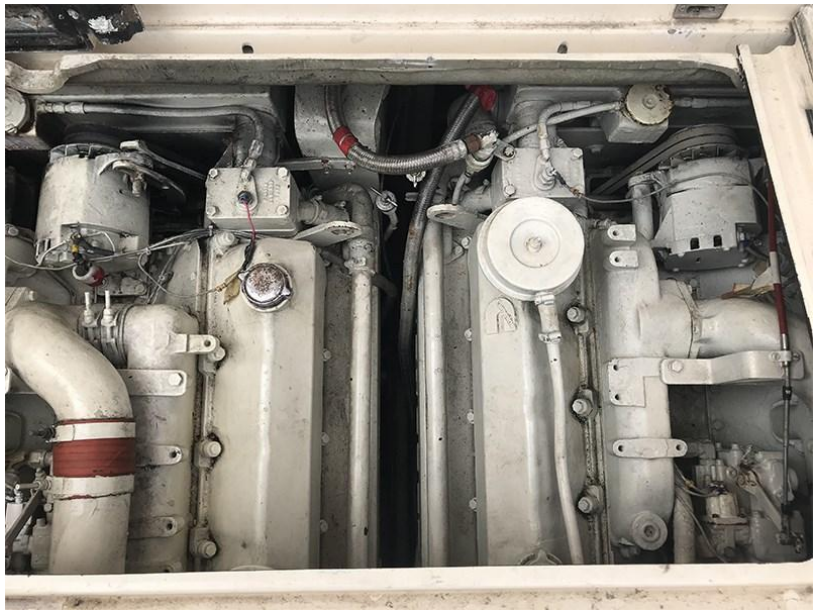

INGOFIN