VENTE OCCASION

menorquin 145

269 000 € TTC

Cannes

781621865

DESCRIPTION

MENORQUIN 145 (LLAUD)
Ce modèle a été entretenu avec le plus grand soin, jusque dans les moindres détails, tant sur le plan esthétique que technique.
L'électronique a été modernisée, le réfrigérateur remplacé, le générateur révisé, tous les auvents changés, et bien plus encore. Les bateaux minorquins, aussi appelés llauts, sont des embarcations traditionnelles, souvent associées aux familles. Que peut-on attendre d'un bateau aux origines si anciennes ? Ces bateaux puisent leurs racines dans l'époque phénicienne en Méditerranée. Initialement utilisés pour la pêche et le transport aux Baléares, leur conception a progressivement évolué, passant des embarcations primitives en bois construites par les charpentiers de marine aux bateaux de plaisance modernes d'aujourd'hui.
Monter à bord de ce bateau est une expérience véritablement unique !
Le flybridge offre un espace extérieur supplémentaire idéal pour admirer les couchers de soleil avec une vue panoramique à 360°.
La coque a été repeinte et polie l'année dernière, toutes les vannes de coque ont été remplacées, le bateau est équipé d'un compteur de chaîne, toutes les batteries sont neuves, et les auvents supérieur et inférieur sont également neufs.
Le propulseur d'étrave a un an et demi.
Vennez le visiter!

SPÉCIFICATIONS

ANNÉE 2007	LONGUEUR 13.99
LARGEUR 4.50	PASSAGERS 12
CABINES 2	SALLES DE BAINS 2
MARQUE MOTEUR Volvo Penta D6	HEURES MOTEUR 800

Général

Type	Constructeur	Modèle	Passagers
moteur	menorquin	145	12

Lieu / Visible À
Blanes (gerona)

Dimensions/performance

Poids (T)
18.00

Construction/Aménagements

Matériau Coque	Couleur Coque	Nb De Cabines	Nb De Couchages
Fibre de verre	GRIS	2	6

Nb Salles De Bain
2

Description

Le Menorquín est un bateau lumineux et accueillant, aux finitions de qualité qui rendent la vie à bord et la vue plus agréables. À l'intérieur, à bâbord, se trouve un canapé en L convertible en lit double, et à tribord, le poste de pilotage et un coin cuisine équipé d'une plaque de cuisson, d'un évier et d'un réfrigérateur. Il y a deux cabines doubles séparées, chacune avec sa propre salle de bain.

Mécanique

Moteur	Heures Moteur	Hélices	Carburant
Volvo Penta D6	800	4 pales en bronce	Diesel

Propulseur D'étrave

Description

Moteur régulièrement entretenu et en parfait état

Electricité/Air Conditionné

Batterie Moteur	Chargeur De Batterie	Batterie Service	Générateur
Air Conditionné	Chauffage		

Description

Sur ce bateau tout a été méticuleusement entretenu et rénové, comme vous pouvez le constater sur les photos.
Les bateries sont toutes neuves, certaines datent d'il y a un an, d'autres de cet été.
la climatisation est aussi de cet été.

Equipements Navigation

GPS	Traceur	Radar	Pilote Automatique
VHF	Compas De Navigation	AIS	Sondeur
Speedometre	Ancre		

Cuisine/Blanchisserie/Divertissement

Four	Micro-ondes	Congélateur	Réfrigérateur
Cuisiniere	Évier		

Équipements De Pont

Guindeau	Passerelle	Pont En Teck	Taud De Soleil
Coussins Bain Soleil			

Équipements De Sécurité / Divers

EPIRB	Radeau De Survie	Gilet De Sauvetage	Pompe De Cale

GARMIN

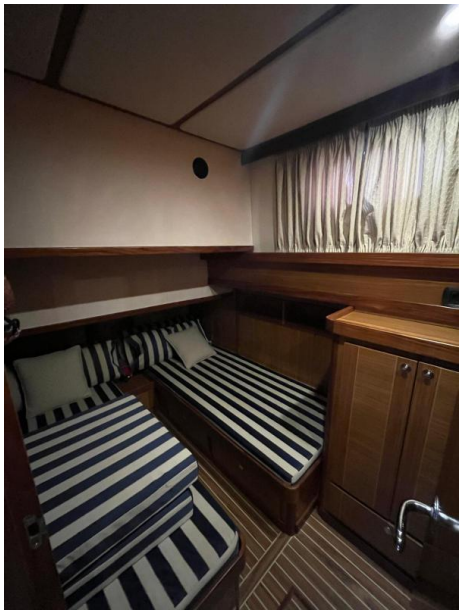

GARMIN

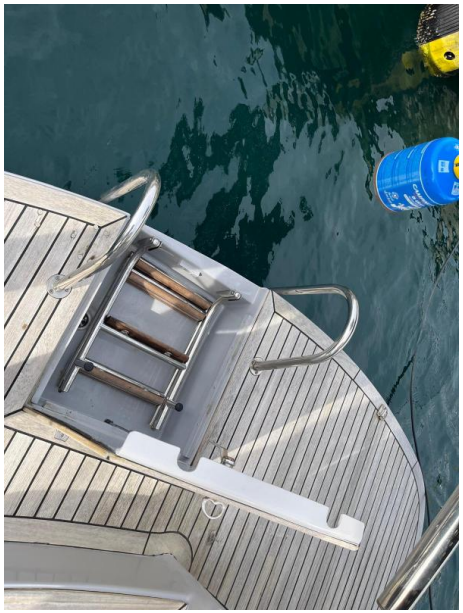

GARM